



Evento

Taller de capacitación: problemas ambientales que afectan al productor

Fecha del evento: Domingo 9 de Abril de 2017.

Lugar : Casa Ejidal de Chunhuhub, Q. Roo
Hora: 10:00am-12:15pm.

Ubicación

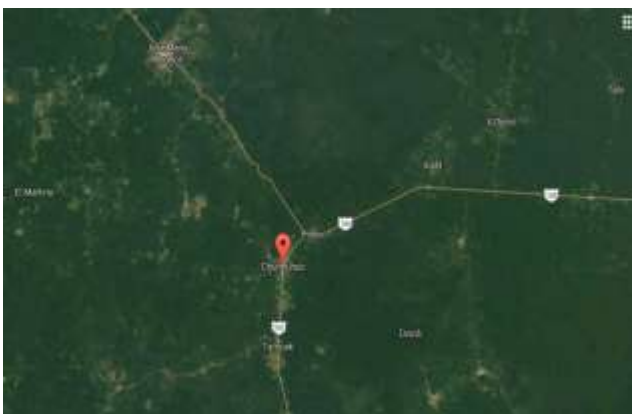

Programa

| HORA | PONENCIA | PONENTE |
|---------------|---|-----------------|
| 10:00-10:20am | Registro, Bienvenida y objetivos del evento | Ing. Esther Moo |
| 10:20-10:40am | Problemas ambientales que afectan al productor | Ing. Esther Moo |
| 10:20-11:00am | Alternativas para la mejora del cultivo | Ing. Esther Moo |
| 11:00-11:30am | Propuestas de trabajo con productores milperos | Ing. Esther Moo |
| 11:30-12:00pm | Propuesta de seguimiento de módulos y áreas de extensiones. | Ing. Esther Moo |
| 12:00-12:15pm | Conclusiones y cierre | Ing. Esther Moo |

Más Información Esther Moo Nah / esthermoo80@hotmail.com / Tel, Cel. 9831076971

Este evento forma parte del proyecto Modernización Sustentable de la Milpa en la Península de Yucatán.